Negatives Transmissives 12864 COG LCD 128 * 64 Grafisches STN-LCD-Anzeigemodul

LCD-Name	Negatives Transmissives 12864 COG LCD 128 * 64 Grafisches STN-LCD-Anzeigemodul		
Anzeigeformat	128 * 64.	Anzeigemodus	Stn, übertragungsfähig, positiv
Entwurfsdimension	45.24 * 29.14 * 2,9 mm	Aktiver Bereich	34.545 * 17.265 mm
Ansichtrichtung	12h	Pflicht / Vorspannung.	1/65, 1/9.
Art	ZAHN	Fahrer-Ic.	NT7534.
Arbeitstemp.	-20 ℃ ~ + 70 ℃	Lagertemperatur.	-30 ℃ ~ + 80 ℃

* WG1206Z6SGW7G. ist ein monochrome Zahnradtyp STN, Durchlässig, negativer LCD.
* Es besteht aus einem monochromen LCD-Panel, Treiber-IC, FPC und Hintergrundbeleuchtung.
* Es ist 128x64 Punkte Monochrome Graphic STN LCD-Display.
* Hintergrundbeleuchtung mit weiß, blauer, gelb, roter Farbe
* Spezifisches Touchpanel kann gestaltet und angepasst werden.
* RoHS & REACH-konform.

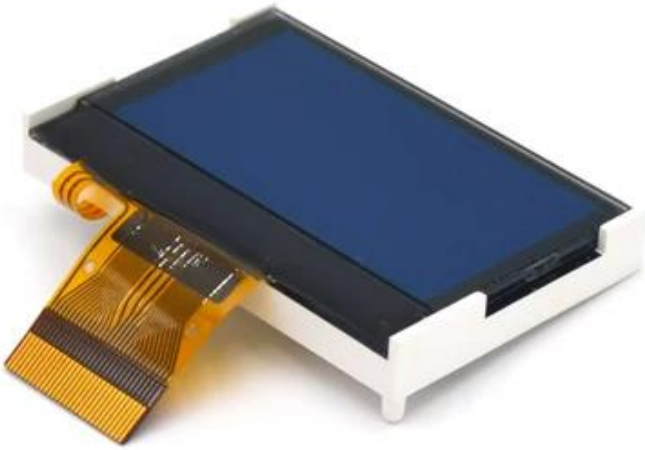
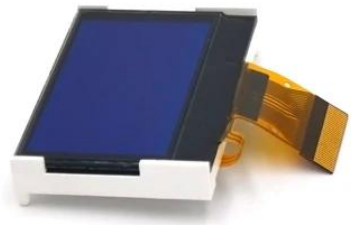
- 128x64
- STN
- COG
- Graphic
- Transmissive & Negative