Écran OLED 1,3 pouces SSD1306 128x64 SPI OLED Module

détails du produit

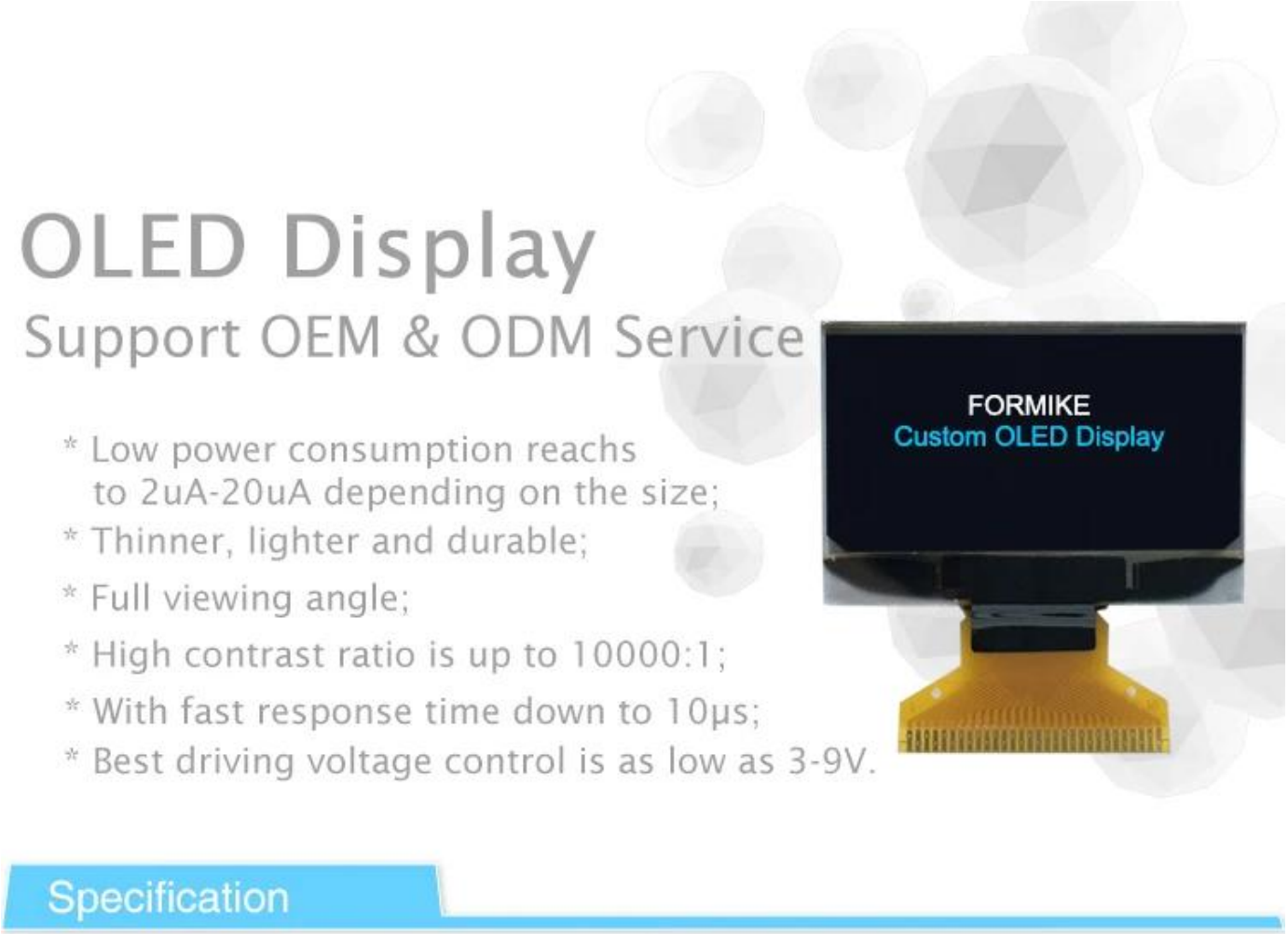

Specification

Nom	Écran OLED 1,3 pouces SSD1306 128x64 SPI OLED Module		
Taille du module	Module OLED 1,3 pouces	**Matrice Dox**	128x64 pixels
Couleur d'affichage	Monochrome (lumière blanche ou bleue)	**Rapport de contraste de la chambre noire**	10000: 1
Dimension du contour	34,50 x 23,00 x 1,45 mm	**Zone active (HxV mm)**	29,42 x 14,70 mm
Temps de réponse	10 µs	**Interface**	SPI, I2C, 30 broches
Drive Duty	1/64 devoir	**Luminosité**	80cd / m2
Pilote IC	SSD1306	**Courant / tension d'alimentation**	180mA, 2.8V
Angle de vue	Gratuit	**Pas de pixel**	0,53x0,53 (mm)

* KWH0130UL02 est un écran OLED à lumière passive monochrome blanc (lumière bleue en option).
* Il est composé d'un panneau LCD OLCD monochrome, d'un pilote IC, d'un FPC.
* Il s'agit d'un module OLED de 128x64 pixels.
* Un écran tactile spécifique peut être conçu et personnalisé.
* Conforme RoHS & REACH.
* Si vous n'en trouvez pas, contactez-nous pour obtenir une recommandation.

Écran OLED 1,3 pouces SSD1306 128x64 SPI OLED ModuleKWH0130UL02 est un écran OLED de 1,3 pouces 128x64, avec le pilote SSD1306 ic, l'interface est une interface parallèle 30 broches SPI ou I2C.

Le module OLED de 1,3 pouce peut être utilisé pour les appareils portables, les terminaux portables, la culture, l'éducation, les sports et les loisirs, les soins de santé, les équipements de communication et l'instrumentation, etc.

Si vous recherchez un module d'affichage OLED 1,3 '', n'hésitez pas à nous contacter. Nous vous offrirons la meilleure solution d'affichage OLED et un prix rentable.

Product Details

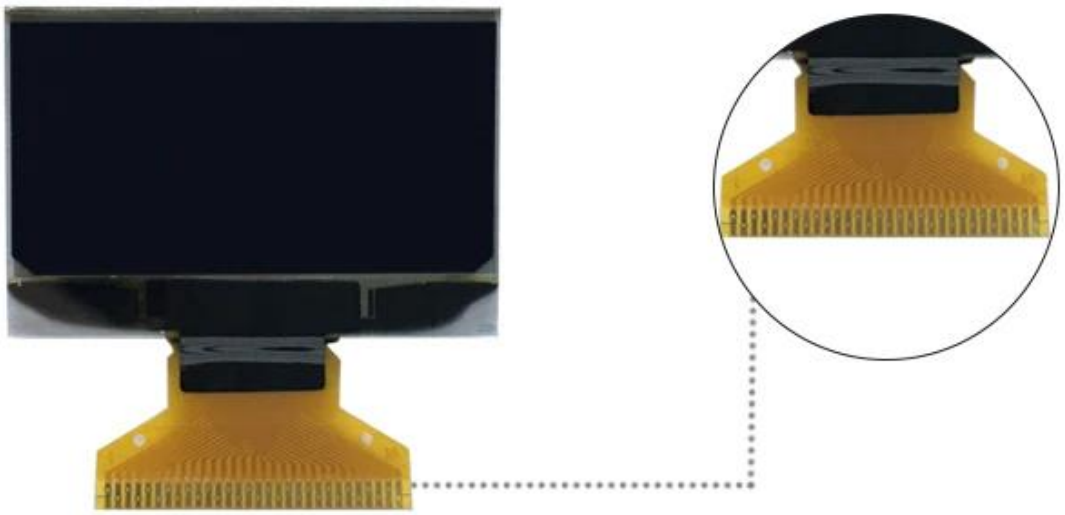

Competitive Price & Customization Solution

Low cost mass production, with attractive price.
Provide you technical service by
Fully experienced engineers.
Support OEM & ODM service.

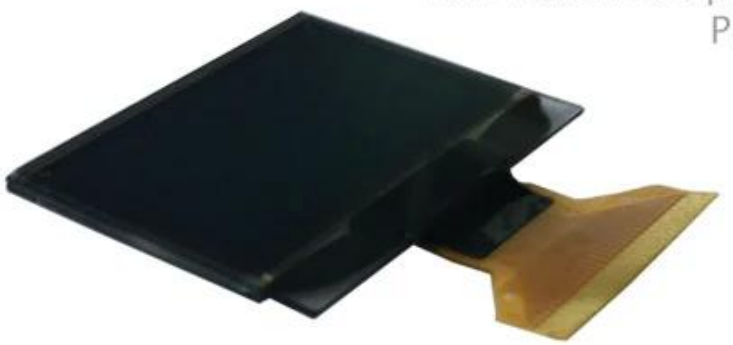

* 1.3 Inch 128x64 OLED display
* White light monochrome PM OLED
* With 30 pin Soldering FPC
* With 3/4-wire SPI & I2C in Parallel
* Support OEM & ODM service

Produits connexes

Related Products

1.54 Inch 128x64

1.30 Inch 128x64

1.10 Inch 96x96

1.50 Inch 128x128

0.68 Inch 96x32

5.50 Inch 256x64

Nos avantages

Informations sur la société

Formike Group a été fondé en 1999, qui s'est engagé dans la R&D, la conception, la fabrication et la vente de LCD écran et accessoires ainsi que des modules Wi-Fi. Toutes nos opérations sont sous ISO 9001: 2000 et les normes ISO 14000. L'entreprise dispose d'une équipe de service clientèle professionnelle pour répondre questions pour les clients. Avec l'aide de notre forte équipe de R&D de 50 personnes, nous pouvons également réaliser votre

Des idées ODM dans un article réel dans les 20 jours.

PERFECT QUALITY ASSURANCE SYSTEM

We source our key materials and components from Japan and Germany, where over 10 suppliers have been working with us for over five years. Our 100 QC members conduct strict inspections during the entire production process to ensure our quality meets your requirements. According to the ISO quality inspection system to monitor the quality, the IQC sampling pass rate of the client is above 98%.

ADVANCED PRODUCTION EQUIPMENT

Nous avons 100 machines CNC, 12 polariseurs, 10 projecteurs de mesure 2D complets équipement, huit nettoyeurs à ultrasons, six machines à cristaux liquides, deux liaisons entièrement automatiques Machines, machines de gravure, machines à film collant entièrement automatiques, machines de découpe, machines UV et plus s'appliquent dans notre processus pour assurer que notre qualité et notre capacité peuvent toujours soutenir les clients demande.

EXHIBITION

OUR CERTIFICATE

TRADE INFO

WIFI MODULE&LCD DISPLAY

Packing	Standard carton, corrugated paper+outer carton.
Delivery	In Stock: Delivery time is within 5-8 working days after received your full payment. No Stock: Wifi Module products——About 3-4 weeks LCD Products——About 5-6 weeks
Payment	50-100% deposit in advance and balance before shipping upon the payment amout.
Loading Port	Shenzhen, Hongkong
Shipping	By sea, by air, express

FAQ

FAQ

TFT LCD DISPLAY

1.Q: Processus de commande
A: PO est placé par les clients → PI est émis par Formike → Paiement par les clients → Le délai est
confirmé par Formike → Instruction d'expédition par les clients → Livraison → Suivi du fret →
Réception de la cargaison

2.Q: délai de livraison (après confirmation du paiement)
A: Échantillon: 1-10 jours ouvrables
Volume: 3-60 jours ouvrables

3.Q: Paiement
A: T / T, Western union, L / C, carte de crédit et espèces

4.Q: Garantie
A: 12 mois de garantie (Veuillez trouver plus de détails via notre fiche technique par élément de garantie limitée)

5.Q: Processus RMA
A: Réclamé par cliens avec des photos ou des vidéos → Le représentant commercial de Formike confirme si vous avez des questions
→ Le représentant commercial délivre un RMA Non aux clients si confirmé par QA → Retour à Formike → Formel
rapport après réception des marchandises par Formike → Clients confim le rapport d'analyse → Procédure
conformément au rapport, les deux ont convenu

6.Q: Remarques
R: Veuillez vérifier l'apparence et la fonction des produits avant l'installation.
Tout dommage causé par une mauvaise utilisation ou une installation non professionnelle n'est pas couvert par la garantie.

Nous contacter

Please feel free to click here and write down your requirements.

We will contact you quickly !!