Transmsisse negativo 12864 Cog LCD 128 * 64 Modulo display LCD STN grafico

Nome LCD	Transmsisse negativo 12864 Cog LCD 128 * 64 Modulo display LCD STN grafico		
Display Formato.	128 * 64.	Modalità display	Stn, trasmissivo, positivo
Dimensione delineata	45.24 * 29.14 * 2,9 mm	Area attiva	34.545 * 17.265 mm
Direzione della direzione	12h.	Duty / Bias.	1/65, 1/9.
genere	Cog.	Driver IC.	NT7534.
Temperatura di lavoro	-20 ℃ ~ + 70 ℃	Temperatura di stoccaggio	-30 ℃ ~ + 80 ℃

* WG1206Z6SGW7G. è un tipo di dente monocromatico Stn, Trasmissivo, LCD negativo.
* È composto da un pannello LCD monocromo, driver IC, FPC e retroilluminazione.
* È il display LCD grafico monocromatico di Dots 128x64.
* Retroilluminazione con bianco, blu, giallo, colore rosso
* Pannello touch specifico può essere progettato e personalizzato.
* Rohs & Reach Compliant.

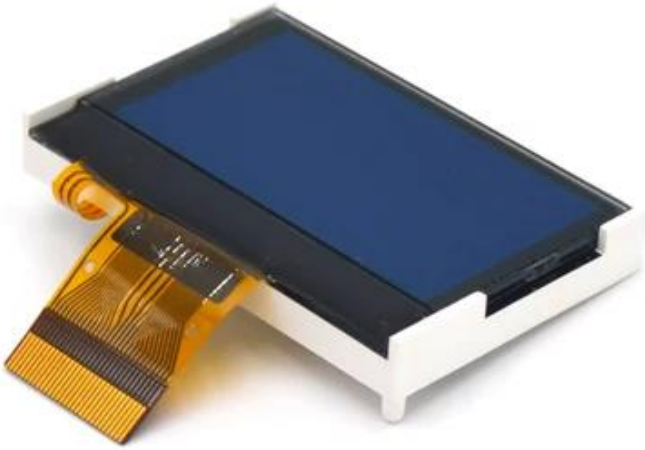
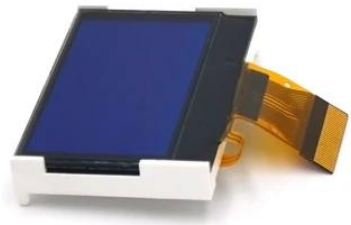
- 128x64
- STN
- COG
- Graphic
- Transmissive & Negative