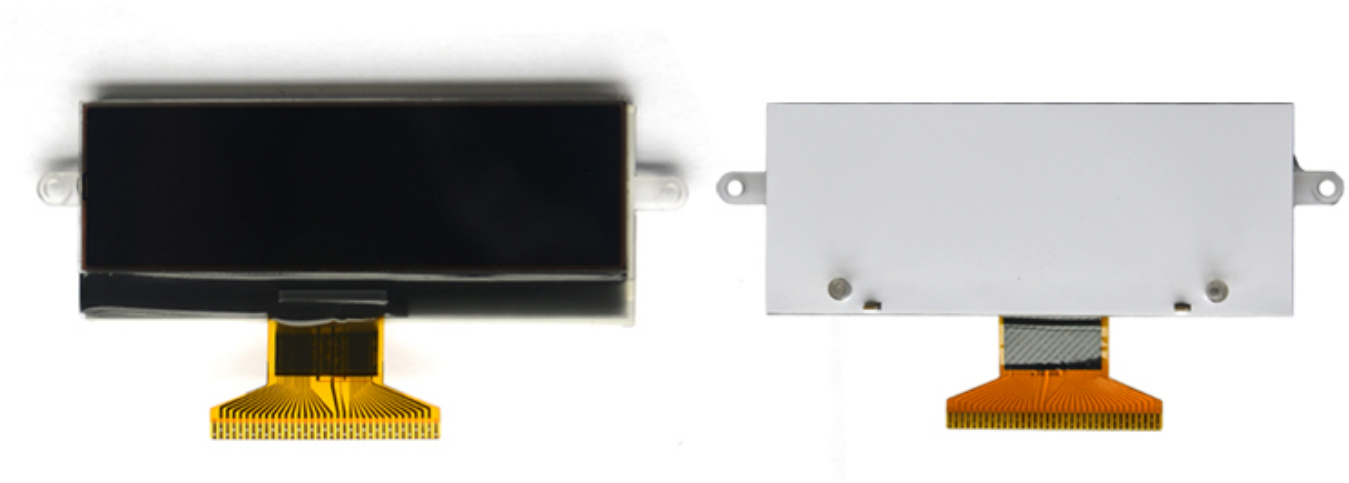

35ピンLCDパネルDFSTNトランスミッシブネガティブモノクロ画面240x64グラフィックLCDモジュール

LCD名	35ピンLCDパネルDFSTNトランスミッシブネガティブモノクロ画面240x64グラフィックLCDモジュール		
表示形式	240 x 64ドット	ディスプレイモード	dfstn、ネガティブ、トランスミシブ
LCD色	表示ドット: 黒、 背景: 白	ドライバーIC	ST7529-G
アウトラインディメンション	85.0 (w) x34.0 (h) x9.4 (t) mm	表示エリア	82.0分 (W) x24.0分 (H) mm
視聴方向	12時	インターフェイス入力データ	6800平行
バックライト	白	運転方法	1/64デューティ、1/9バイアス
動作温度。	-20℃~+70℃	保管温度。	-30℃~+80℃

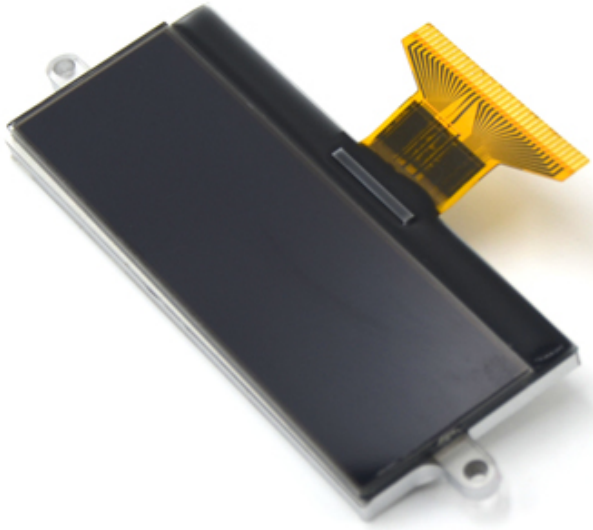
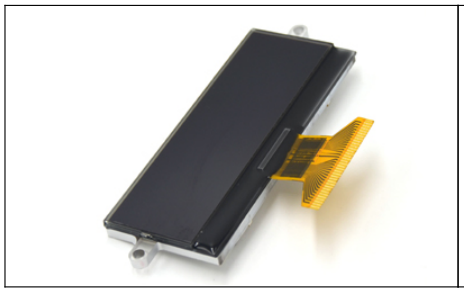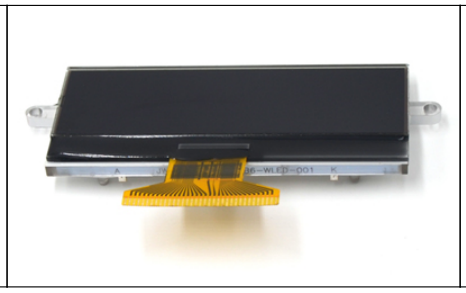
- 240x64
- DFSTN
- COG
- Graphic
- Transmissive & Negative