1,3 polegadas OLED Display SSD1306 128x64 SPI OLED Módulo

Detalhes do produto

Specification

Nome	1,3 polegadas OLED Display SSD1306 128x64 SPI OLED Módulo		
Tamanho do módulo	Módulo OLED de 1,3 polegadas	**Dox Matrix**	128x64 pixel
Cor da tela	Monocromático (luz branca ou azul)	**Taxa de Contraste de Quarto Escuro**	10000: 1
Dimensão do esboço	34,50 x 23,00 x 1,45 mm	**Área ativa (HxV mm)**	29.42 x 14.70mm
Tempo de resposta	10 μs	**Interface**	SPI, I2C, 30 pinos
Dever de unidade	1/64 Duty	**Brilho**	80cd / m2
Driver IC	SSD1306	**Corrente de alimentação / tensão**	180mA, 2.8V
Ângulo de visão	Livre	**Pixel Pitch**	0,53x0,53 (mm)

* KWH0130UL02 é um monitor OLED de luz branca monocromática com matriz passiva (luz azul opcional).
* É composto por um painel LCD monocromático OLCD, driver IC, FPC.
* É módulo OLED de 128x64 pixels.
* Painel de toque específico pode ser projetado e personalizado.
* Compatível com RoHS e REACH.
* Se você não encontrar um adequado, entre em contato conosco para obter uma

recomendação.

1,3 polegadas OLED Display SSD1306 128x64 SPI OLED MóduloKWH0130UL02 é um monitor OLED de 1,3 polegadas e 128x64, com o driver SSD1306 ic, a interface é uma interface paralela SPI de 30 pinos ou I2C.

O módulo OLED de 1,3 polegadas pode ser usado para dispositivos vestíveis, terminal portátil, cultura, educação, esportes e entretenimento, saúde, equipamentos de comunicação e instrumentação, etc.

Se você estiver pesquisando módulo de exibição OLED de 1,3 '', não hesite em contactar-nos. Oferecemos a você a melhor solução de exibição OLED e preço econômico.

Product Details

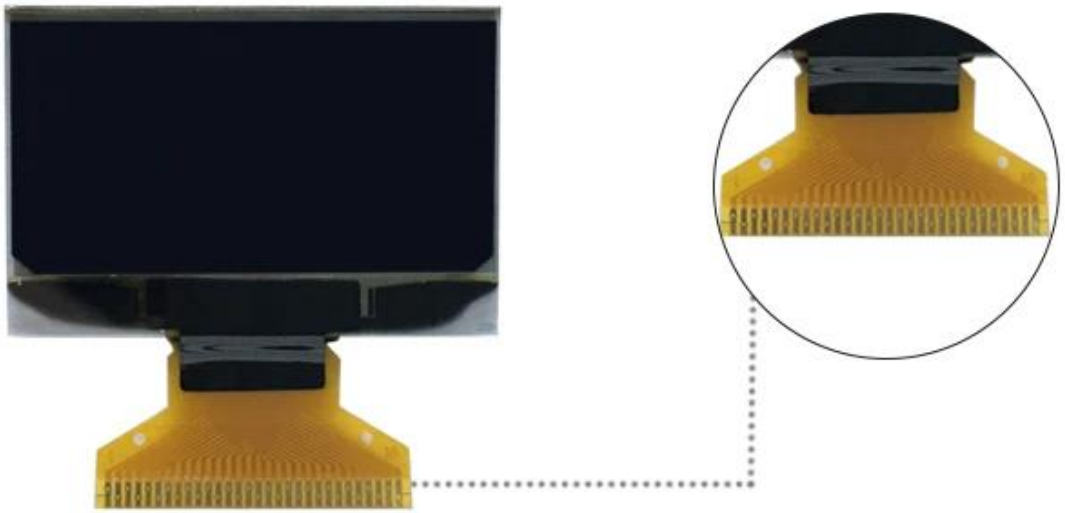

Competitive Price & Customization Solution

Low cost mass production, with attractive price.
Provide you technical service by
Fully experienced engineers.
Support OEM & ODM service.

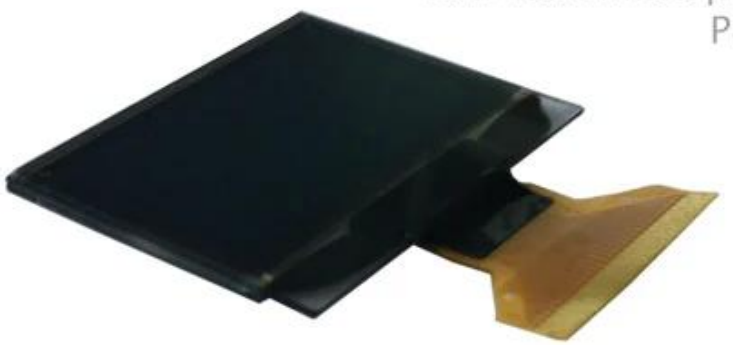

* 1.3 Inch 128x64 OLED display
* White light monochrome PM OLED
* With 30 pin Soldering FPC
* With 3/4-wire SPI & I2C in Parallel
* Support OEM & ODM service

produtos relacionados

Related Products

1.54 Inch 128x64

1.30 Inch 128x64

1.10 Inch 96x96

1.50 Inch 128x128

0.68 Inch 96x32

5.50 Inch 256x64

Nossas vantagens

Informações da Empresa

O Grupo Formike foi fundado em 1999, que se dedica à pesquisa e desenvolvimento, design, fabricação e vendas de LCD peças de exibição e acessórios, bem como módulos Wi-Fi. Todas as nossas operações estão sob a ISO 9001: 2000 e normas ISO 14000. A empresa possui uma equipe profissional de atendimento ao cliente para responder perguntas para os clientes. Com a ajuda de nossa equipe de P&D, com 50 pessoas, também podemos realizar

Idéias ODM em um item real dentro de 20 dias.

PERFECT QUALITY ASSURANCE SYSTEM

We source our key materials and components from Japan and Germany, where over 10 suppliers have been working with us for over five years. Our 100 QC members conduct strict inspections during the entire production process to ensure our quality meets your requirements. According to the ISO quality inspection system to monitor the quality, the IQC sampling pass rate of the client is above 98%.

ADVANCED PRODUCTION EQUIPMENT

Temos 100 máquinas CNC, 12 máquinas polarizadoras, 10 projetores de medição 2D completos oito limpadores ultrassônicos, seis máquinas de cristal líquido, duas ligações totalmente automáticas máquinas máquinas de gravação, máquinas de filme adesivo totalmente automáticas, máquinas de corte, máquinas UV e mais se aplicam em nosso processo para garantir que nossa qualidade e capacidade sempre possam dar suporte aos clientes exigem.

EXHIBITION

OUR CERTIFICATE

TRADE INFO

WIFI MODULE&LCD DISPLAY

Packing	Standard carton, corrugated paper+outer carton.
Delivery	In Stock: Delivery time is within 5-8 working days after received your full payment. No Stock: Wifi Module products——About 3-4 weeks LCD Products——About 5-6 weeks
Payment	50-100% deposit in advance and balance before shipping upon the payment amout.
Loading Port	Shenzhen, Hongkong
Shipping	By sea, by air, express

Perguntas frequentes

FAQ

TFT LCD DISPLAY

1.Q: processo de encomenda
R: O pedido é colocado pelos clientes → O PI é emitido pela Formike → Pagamento pelos clientes → O prazo de entrega é
confirmado por Formike → Instruções de envio por clientes → Entrega → Rastreamento de carga →
Recebimento de carga

2.Q: prazo de entrega (após o pagamento é confirmado)
A: amostra: 1-10 dias úteis
Volume: 3-60 dias úteis

3.Q: Pagamento
A: T / T, Western union, L / C, cartão de crédito e dinheiro

4.Q: Garantia
A: 12 meses de garantia (encontre mais detalhes em nossa folha de dados por item de Garantia Limitada)

5.Q: Processo de RMA
R: Reivindicado por clientes com fotos ou vídeos → O representante de vendas da Formike confirma se tiver dúvidas
→ Emissão do representante de vendas RMA Não para clientes, se confirmado pelo controle de qualidade → Retornar para Formike → Formal
relatório após as mercadorias recebidas pela Formike → Clientes confinam o relatório de análise → Processo
conforme o Relatório, ambos concordaram

6.Q: Notas
A: Verifique a aparência e a função dos produtos antes da instalação.
Qualquer dano causado por uso inadequado ou instalação não profissional não é coberto pela garantia.

Contate-Nos

Please feel free to click here and write down your requirements.

We will contact you quickly !!