Negative Transmissive 12864 Cog LCD 128 * 64 Gráfico STN LCD Módulo de Display LCD

Nome LCD.	Negative Transmissive 12864 Cog LCD 128 * 64 Gráfico STN LCD Módulo de Display LCD		
Formato de apresentação	128 * 64.	Modo de exibição	Stn, transmissivo, positivo
Dimensão do esboço	45,24 * 29,14 * 2,9 mm	Área ativa	34.545 * 17,265 mm
Visualizando direção	12h	Dever / viés	1/65, 1/9.
Modelo	Cogar	Driver Ic.	Nt7534.
Temp trabalhando.	-20 ℃ ~ + 70 ℃	Temp de armazenamento.	-30 ℃ ~ + 80 ℃

* WG1206Z6SGW7G. é um tipo monocromático stn, Transmissivo, LCD negativo.
* É composto por um painel LCD monocromático, motorista IC, FPC e luz de fundo.
* É 128x64 pontos monocromático gráfico stn display LCD.
* Luz de fundo com cor branca, azul, amarela, vermelha
* Painel de toque específico pode ser projetado e personalizado.
* RoHS & REACH Compatível.

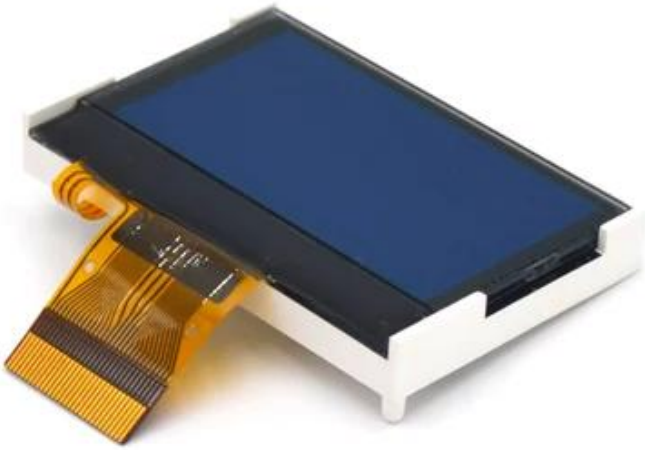
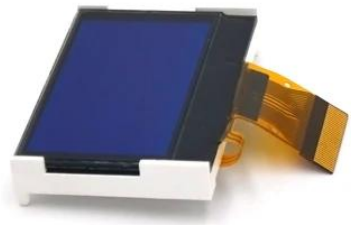
- 128x64
- STN
- COG
- Graphic
- Transmissive & Negative